

さざなみ

住之江区社会福祉協議会

10/1
スタート

赤い羽根 共同募金運動が 始まります



住之江地区募金会に集まった
令和5年度募金総額

3,709,844円

ご協力ありがとうございました!



ワクワク



何が出るかな



赤い羽根共同募金とは

赤い羽根共同募金は、日本全国で行われる募金活動で主に**地域福祉の向上や支援を目的**とし、毎年10月1日～12月31日まで実施しています。

共同募金としていただいた寄付は、子どもたち、高齢者、障がい者などを支援されるさまざまな**福祉活動や、災害時支援に役立てられます。**

ひとりひとりの小さなお金。そのお金に「誰かの助けになりたい」という気持ちがかもって**十人、百人、千人とあつまれば大きな力に変わります。**

ガチャガチャで 募金ができます!

住之江区社会福祉協議会では、「ガチャガチャ」を活用した共同募金活動を行っています。ガチャガチャで出てくるカプセルの中身は、フードドライブや寄付物品を活用させていただいております。ガチャガチャは、1回100円または200円ででき、その全額が募金になります。

今年度のガチャガチャ募金の出展先(予定)

9月28日(土) 清江秋まつり 11月3日(祝日) 住吉川エコフェスタ

11月30日(土) しきつうらまつり など

他多数、地域のおまつりやイベントで出展予定です。

社会福祉法人 大阪市住之江区社会福祉協議会

住所 大阪市住之江区御崎4-6-10区在宅サービスセンター「さざなみ」

TEL 06-6686-2234

FAX 06-6686-0400

開館時間 午前9時～午後7時(土曜日は午後5時30分まで)

休館日 日曜日・祝日・年末年始(12月29日～1月3日)

交通 大阪メトロ四つ橋線「住之江公園駅(1番出口)」から東へ徒歩10分
大阪シティバス「御崎三丁目バス停」下車すぐ



HPアドレス www.saza73.jp

大阪市住之江区社会福祉協議会 検索

1月からHPが
リニューアルします。



Facebookアドレス

Facebookではイベントの詳細をお知らせしています。ぜひご覧ください。

災害ボランティアセンター特集

地域支援担当の西田が行ってきました。

令和6年能登半島地震に係る災害ボランティアセンター運営支援

令和6年1月1日に発生した能登半島地震に伴い、1月28日～6月30日まで近畿ブロックの社協職員とともに志賀町災害ボランティアセンター・七尾市災害ボランティアセンターの運営支援を行いました。

七尾市では、1月25日に七尾市文化ホールにて災害ボランティアセンターの運営を開始し、被災住民の生活再建に向け、全国から集まるボランティアとの需給調整を行っています。



- ① ボランティア受付
- ② オリエンテーション ・活動先の詳細(場所、依頼内容等)や活動時の注意点を説明
- ③ マッチング ・活動先とボランティアのマッチング
・廃棄物運搬の軽トラックやボランティア送迎用の車両の調整
- ④ 資材貸出
- ⑤ ボランティア活動
- ⑥ 活動報告 ・依頼内容が完結したのか継続が必要かボランティアから報告を受けます。



現地調査 西田が担当

被災者から受け付けたニーズに対し事前訪問を行い、依頼内容の状況や家屋の状態を確認し、ボランティア活動が安全かつ確実に実施できるよう調査を行います。



REPORT
地域支援担当の西田です。3月28日～4月3日(17クール)まで七尾市災害ボランティアセンターの運営支援に入りました。17クール時点では、七尾市の野球場にボランティア宿泊拠点の「テント村」が開設されたことにより、ボランティア数が増加しました。ボランティアが増加したことにより災害ボランティアセンター内の動線やレイアウトの見直し、マッチングの調整、1日あたりの現地調査数の増加が求められました。困難なことが続きましたが、地元社協や近畿ブロックのメンバーをはじめ、様々な方と協力し次クールのメンバーに引き継ぐことができました。現在でも、被災地では復興に向け取り組んでいる途中です。現地での学びを引き続き発信していき、住之江区から被災地の復興に向け力になればと思います。

令和6年能登半島地震災害義援金募集

【受付期間】令和6年12月27日(金)まで
【銀行口座】りそな銀行 上六支店(普) 6804741
【名義】大阪市社協 義援金口(オオサカシヤキョウ ギエンキングチ)
※詳細については、大阪市社協総務課まで(06-6765-5601)

災害ボランティアセンターとは?

被災者・被災地を主体としながら生活再建を目的とした、災害時に設置されるセンターであり、被災地での災害ボランティア活動を円滑に進めるための拠点です。被災者の依頼を受け付け、全国各地から集うボランティアとのマッチングを行います。



住之江区では、大阪市との協定に基づき、住之江区社会福祉協議会が「区在宅サービスセンターさぎなみ」で災害ボランティアセンターを開設する予定です。

知ってる? ボランティア・市民活動センター



「ボランティアをしたい人」と「ボランティアに来て欲しい人」をつなげる情報窓口です。相談を受け、活動につながるようお手伝いします。また、保育園・幼稚園・学校・企業・施設等より依頼があれば、傾聴や読み聞かせ、音楽や踊りなどを披露しているグループを紹介します。住之江区内で助け合いの輪が広がりますように。

ボランティアに来て欲しい



お誕生日会のイベントを盛り上げたい!

施設など



ぜひ来てほしいです!



個人で活動されることにハードルが高い方には、グループを紹介しています。その方に合った活動ができるようお手伝いさせていただきます。皆様の「得意なこと」「好きなこと」を活かしてみませんか? まずはお話を聞かせてください。

問合せ 住之江区ボランティア・市民活動センター
TEL 06-6686-2234

ボランティアをしたい



私も何かしてみたいけど、どんな活動があるの?

地域の方



音楽好きだけど…楽器は触ったことがなくて…子供と接することは好きかな。



行ってみたいです!

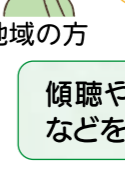

傾聴や読み聞かせ、音楽や踊りを披露するグループなどをご紹介しますよ。お好きなことは何ですか?

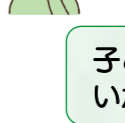

子ども向けの絵本読み聞かせのボランティアはいかがですか? まずは見学してみませんか?



ボランティアセンター



ボランティアセンター

生活支援体制整備事業ってなに? 集いの場編

この事業は地域の高齢者の方がいきいきと過ごすために、地域で集える居場所や介護予防の場づくり、つながり合いの仕組みづくりのお手伝いをします。みんなでいきいきと暮らせる地域をつくっていきましょう。

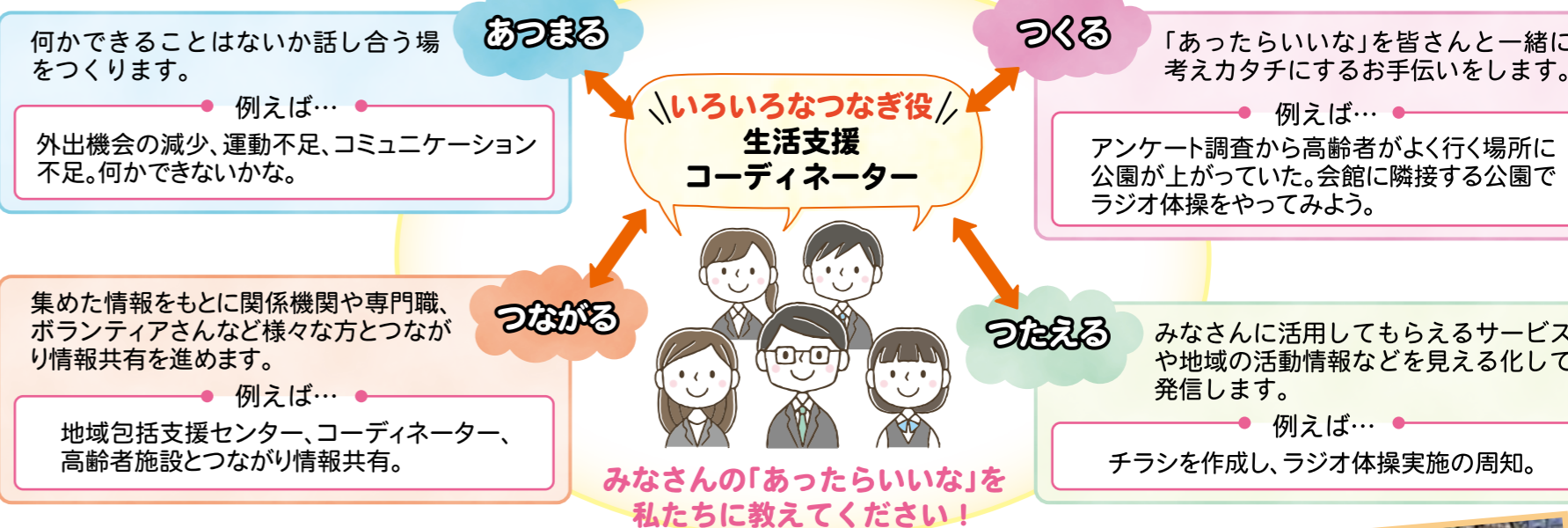

9/19 (木) 南港ラジオ体操イベント

ラジオ体操の効果を知ろう!

- 時間: 10時30分～12時
- 場所: 南港管理センタービル 4階大会議室
- 講師: 横井賀津志さん(大阪公立大学教授)
- 参加費無料・申込不要
- 問合せ: TEL 06-6686-2234 (住之江区社会福祉協議会) TEL 06-6559-6100 (さきしま地域包括支援センター)



住之江・住吉川・平林・新北島・清江地域のお住まいの方に

住之江区地域包括支援センターは高齢者とそのご家族のための相談窓口です。

- ① 介護と生活に関する相談窓口です
「介護保険を利用したい」「近所に気になる高齢者がいる」等の相談や、消費者被害・高齢者虐待の防止、成年後見制度の活用支援などにも取り組んでいます。
- ② 介護予防を支援します
介護保険で要支援の認定を受けた方の自立支援に向けたケアプラン作成や、まだ介護保険のサービスの必要はないけど介護予防に取り組みたい方等への情報提供等を行っています。
- ③ ネットワークをつくりまします
住み慣れた地域で自分らしく暮らしていけるように、高齢者の方の支援に必要なネットワークづくりに取り組んでいます。

お気軽にご相談ください!

●住之江区地域包括支援センター
住之江区御崎 4-6-10 TEL 06-6686-2235

●新北島ランチ(豊泉家)
住之江区新北島 7-4-20 TEL 06-6683-4321

イベント情報

10/18
(金)

男性だけのみんなで歌う♪ 楽しいジャズ体験会



男性のみなさん！講習会や講座に参加したいけど女性ばかりで申し込みづらいと思っている方いらっしゃいませんか？
そんなみなさまに朗報です！今回、男性だけのジャズ体験講座をおこないます！
え～英語で歌うの…と思われるかもしれませんが、カタカナ併記した歌詞を見ながら歌うので大丈夫です。ご興味がある方はぜひご参加ください。

- 時間** 13時30分～15時
- 場所** 住之江区老人福祉センター 多目的室
- 参加費** 無料
- 対象者** 市内在住の60歳以上の男性
- 定員** 10名(先着順)
- 受付** 10月7日(月)11時～来館もしくは電話にて受付
- 問合せ・申込み** 住之江区老人福祉センター
TEL 06-6683-2888

10/31
(木)

映画上映会 『人生フルーツ』

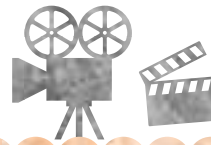

- 時間** ①10時～ ②13時～ ③18時～
(上映時間91分)
- 場所** 住之江区老人福祉センター 大広場
- 参加費** 無料
- 対象者** 市内在住の方ならどなたでも
- 定員** 各回25名(先着順)
- 受付** 10月7日(月)11時～
来館もしくは電話にて受付
- 問合せ・申込み** 住之江区老人福祉センター
TEL 06-6683-2888

この作品でナレーションを務めるのは女優の樹木希林さんです。
二人の暮らしから、本当の豊かさとは何かを考えさせられるドキュメンタリー作品です。

※来館でのお申込みには『利用証』が必要となりますので、ご持参ください。
『利用証』をお持ちでない方は、申込時に作成いたしますので、身分証明書をお持ちください。

11/2
(土)

第9回子育て応援イベント つながりひろがる子育ての輪



住之江区の子育てを応援している子育てボランティアやNPO法人等で開催する親子で楽しめるイベントです。遊びのコーナー、子ども服のリサイクルなど、盛りだくさんの内容でみなさんのご参加をお待ちしています。

- 時間** 10時～13時
- 場所** すみのえ舞昆ホール(住之江区民ホール)
- 対象者** 親子連れをはじめ どなたでも
- 問合せ** 住之江区社会福祉協議会 TEL 06-6686-2234
住之江区子ども・子育てプラザ TEL 06-6674-5405

住民会員・賛助会員を募集しています

住之江区社会福祉協議会の活動にご賛同、応援いただける皆様には会員として活動財源のご協力をお願いしています。
ご協力いただいた会費は、地域福祉活動の支援や福祉教育など本会の事業の充実などに活用させていただいています。

住民会員(個人)	年額1口 3,000円
賛助会員(法人・団体)	年額1口 10,000円(口数は自由)

※会費は税制上の優遇措置が適用されます。

令和5年度にご加入いただいた賛助会員は次のとおりです。
ありがとうございました。

- 南港北地域在宅サービスステーションきののみ
- 住吉鋼管株式会社 ●株式会社丸正フーズ
- 株式会社円谷木工 ●株式会社山本塗装店
- 都市公園住吉公園指定管理共同体
- 株式会社コクミン ●株式会社 キヌガワ ●細井歯科
- ファミリー介護プランセンター ●花谷建設株式会社
- ボランティア連絡会住之江 ●株式会社松三製作所
- 株式会社北川鉄工所 大阪支店 ●日本介護医療センター
- 社会福祉法人 遺徳会 ●(株)彩味 ●学校法人森ノ宮医療大学
(敬称略・順不同)

令和5年度 決算報告

●収入の部	●支出の部
①会費収入……………1,832,890円	①人件費支出……………198,363,876円
②分担金収入……………380,000円	②事業費支出……………72,396,714円
③寄付金収入……………636,000円	③事務費支出……………30,818,371円
④経常経費補助金収入…51,261,192円	④共同募金配分金事業費…2,777,562円
⑤助成金収入……………11,664,000円	⑤分担金支出……………411,000円
⑥受託金収入……………233,897,187円	⑥助成金支出……………12,583,876円
⑦事業費収入……………67,730円	⑦固定資産取得支出……………2,339,590円
⑧介護保険事業収入…45,302,618円	⑧当期資産収支差額…32,725,614円
⑨受取利息配当金収入…2,756,446円	⑨積立資産支出……………117,821円
⑩その他の収入……………4,736,361円	
収入総額……………352,534,424円	支出総額……………352,534,424円

善意銀行

地域の皆さまや会社・団体等から「金銭」「物品」などのあたたかい善意のご寄付をお受けしています。
いただいた寄付は、高齢者や障がい者、児童の施設や地域団体へ払い出して、地域福祉の推進などに役立っています。
令和5年度は次の方々からのご寄付がありました。
ありがとうございました。

- 衛藤典雄 ●粉浜地域女性団体協議会 ●加賀屋農園
- ダイドードリンコ株式会社 ●咲州ロータリークラブ
(敬称略・順不同)
- 匿名

株式会社セレッソ大阪様より、フードドライブによる食料品を提供していただきました！ ～ありがとうございました～



4月、5月にヨドコウ桜スタジアムで行われた試合で集まった食料品を本会に提供していただきました。
セレッソ大阪様は、今後もホームゲームでのフードドライブ活動を実施されますので皆さまのご協力をよろしくお願いいたします。

- ★**実施時間**
キックオフ3時間前からキックオフまで(予定)
- ★**設置場所**
バックスタンド側特設ブース

